ÉTANCHÉITÉ À L'AIR

AEROSTIC +

MASTIC COLLE POUR COLLER LES PARE-VAPEUR SUR SUPPORTS POREUX

100% GAULE
FABRIQUÉ EN FRANCE

GARANTIE DE 10 ANS SUR TOUS NOS PRODUITS
SALOLA ENVIRONNEMENT
Allianz n°57705301

PRISE RAPIDE

ULTRA RÉSISTANT

FIXATION EXTRA FORTE

TOUT SUPPORT

/// DOMAINES D'APPLICATION

Mastic utilisable en application afin d'assurer le collage des pare-vapeur AEROVAP sur supports poreux.
Le mastic **AEROSTIC+** peut aussi assurer le collage des recouvrements de ces mêmes membranes. L'**AEROSTIC+** peut assurer une étanchéité des trous en dessous des contre-lattes. Colle et produit d'étanchéité, élastique et souple, **AEROSTIC+** peut être utilisé sans primaire pour de nombreuses applications. **AEROSTIC+** se distingue par une faible consommation et sa rapidité de mise en œuvre. Les surfaces doivent être propres, dépoussiérées, exemptes de graisses et de parties friables. Conforme à la norme DIN 4108-11.

Température d'application :
Possible de -10°C jusqu'à +50°C (température des matériaux, tests internes Everad).
Les meilleures performances sont obtenues entre +10°C et +25°C.

Nettoyage :
Retirer la colle non polymérisée avec une spatule et nettoyer avec de l'eau savonneuse.
Les supports doivent être secs, propres et dépoussiérés.
Dans ces conditions, aucun primaire n'est nécessaire.

SOLUTION SYSTÈME ÉTANCHÉITÉ À L'AIR
PRODUITS ASSOCIÉS
PARE-VAPEUR ADHÉSIF MASTIC

- TACK IMMÉDIAT
- SIMPLE À POSER
- UTILISABLE SUR TOUS LES SUPPORTS RUGUEUX OU POREUX
- FLEXIBILITÉ EXTRÊME
- SANS ISOCYANATE, NI SOLVANT NI SILICONE
- CANULE PRÉDÉCOUPÉE POUR ASSURER UN CORDON DE 8mm

Composition	Colle à base de copolymères acrylate modifiés
Température d'application	+5°C à +40°C
Résistance à la température	-20°C à +80°C
Stockage	Entre +5°C et +25°C en position verticale, à l'abri du soleil.
Conservation	24 mois en emballage d'origine fermé et stocké au sec et de préférence à température tempérée.

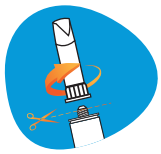

310ml
MASTIC BLEU

SALOLA ENVIRONNEMENT